

GEMEINDE STEINACH ORTSTEIL WELSCHENSTEINACH
 BEBAUUNGSPLANÄNDERUNG "OBERTAL"
 DECKBLATT ZUM BAULINIENPLAN M. 1 : 1000



WA	II
0.4	0.8
20°-30°	0
S	

M1	II
0.4	0.8
20°-30°	0
S	

Altenvogtshof

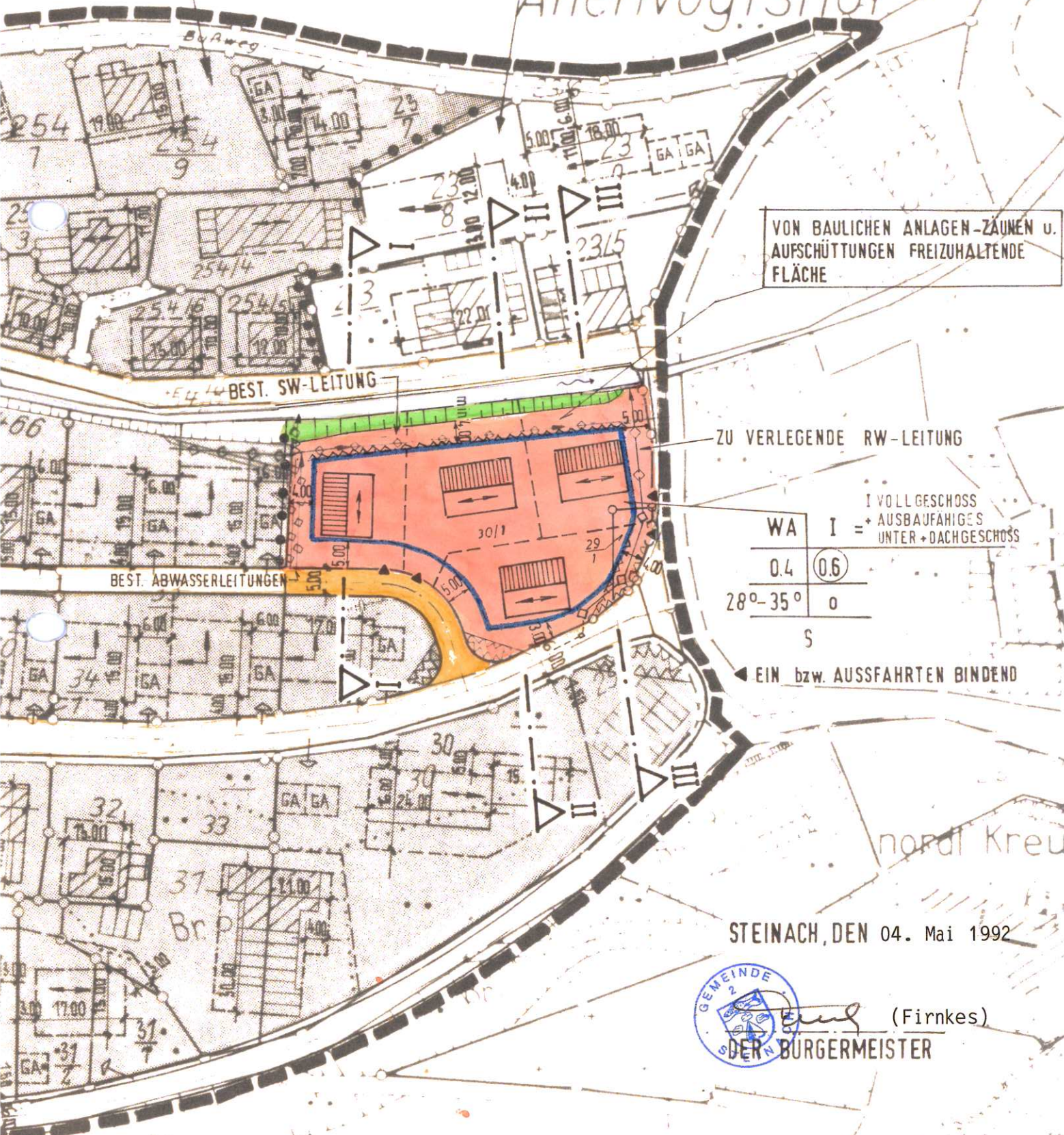

VON BAULICHEN ANLAGEN-ZÄUNEN U. AUFSCÜTTUNGEN FREIZUHALTENDE FLÄCHE

ZU VERLEGENDE RW-LEITUNG

I VOLL GESCHOSS
 + AUSBAUFÄHIGES
 UNTER + DACHGESCHOSS

WA	I
0.4	0.6
28°-35°	0
S	

← EIN bzw. AUSFAHRTEN BINDEND

STEINACH, DEN 04. Mai 1992



[Signature] (Firnkes)
 DER BÜRGERMEISTER

Zugehörig zur Satzung vom
04. Mai 1992

Offenburg, den 16. JUNI 1992
Landratsamt Ortenaukreis



[Handwritten signature]



Rechtskräftig:

Bekanntmachung nach § 12 BauGB
am 26. Juni 1992.
Die Satzung wurde somit am
26. Juni 1992 rechtswirksam.

Steinach, den 30. Juni 1992

[Handwritten signature]

Firnkens, Bürgermeister